

# Le Seuil de l'âme

Maison de fin de vie sur la rive du passage

Angélique Audet  
E(p) supervisé par Claude Demers



21 DÉCEMBRE 7H50

Le Seuil de l'âme explore la capacité de l'espace bâti à soutenir la vulnérabilité au moment où la médecine ne peut plus guérir. Redéfinissant l'architecture palliative comme un accompagnement sensible, le projet tisse une enveloppe rassurante qui redonne toutes ses profondeurs à l'instant présent.

Situé au lac Massawippi, le projet déploie des pavillons à l'échelle domestique, connectés par des passerelles. Ce parcours sensoriel réinscrit la mort dans les cycles naturels du territoire pour accompagner doucement l'individu jusqu'au seuil de l'âme.

Les Trois Piliers

**Structure** : Un squelette qui soutient et protège quand le corps flanche.  
**Matériau** : Un ancrage sensoriel quand la mémoire s'efface.  
**Lumière** : Un guide qui rythme le temps quand il s'effrite.

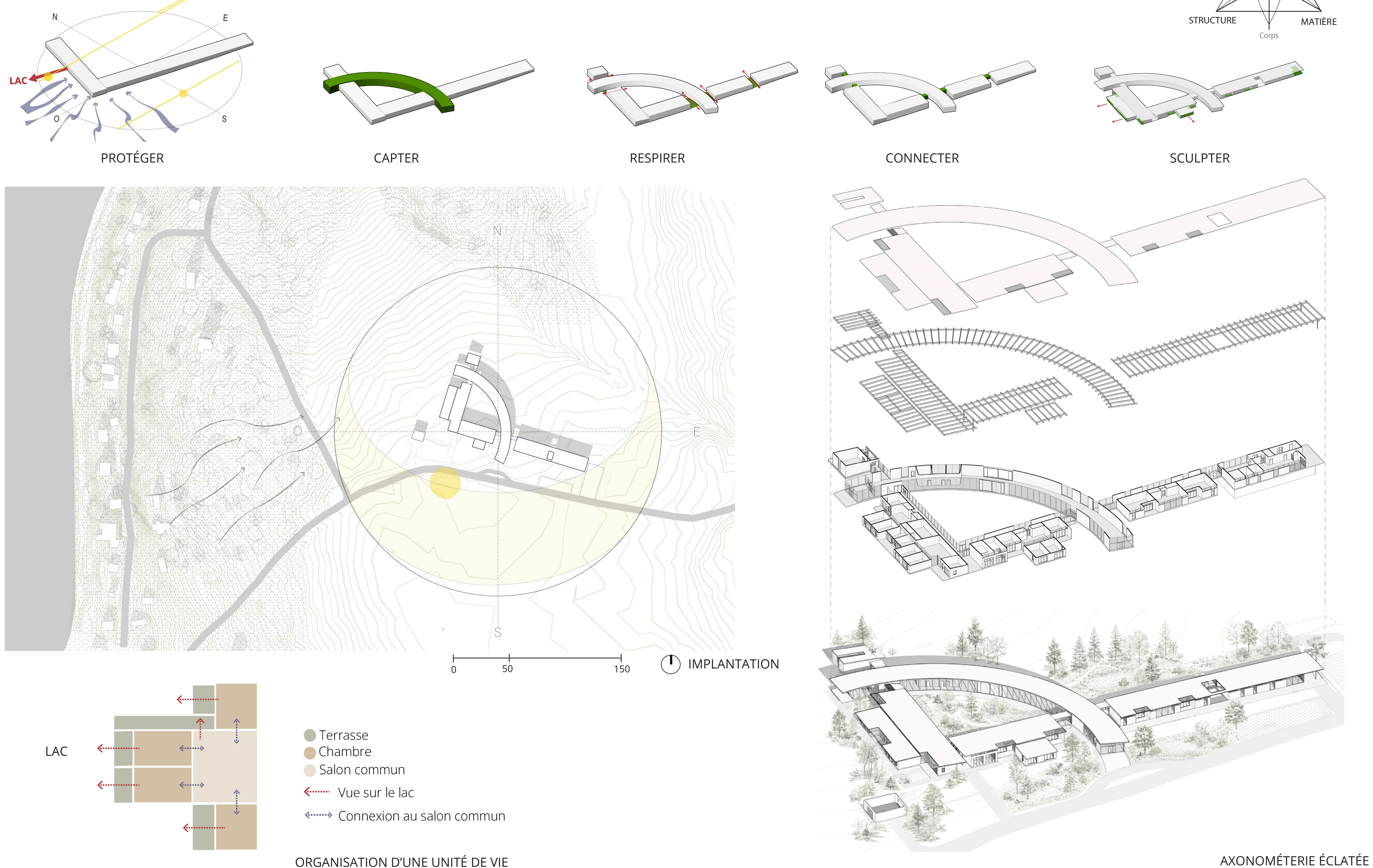
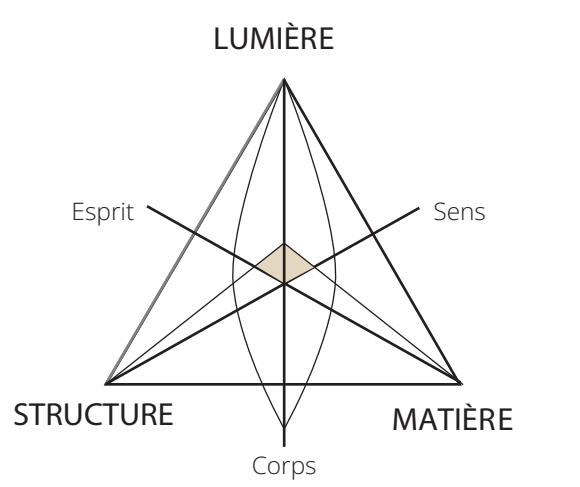

L'ESPACE DE RECUEILLEMENT

21 DÉCEMBRE 12H



21 JUIN 7H30



21 JUIN 16H



21 JUIN 16H



21 JUIN 19H



1 MAI 8H30



1 MAI 12H

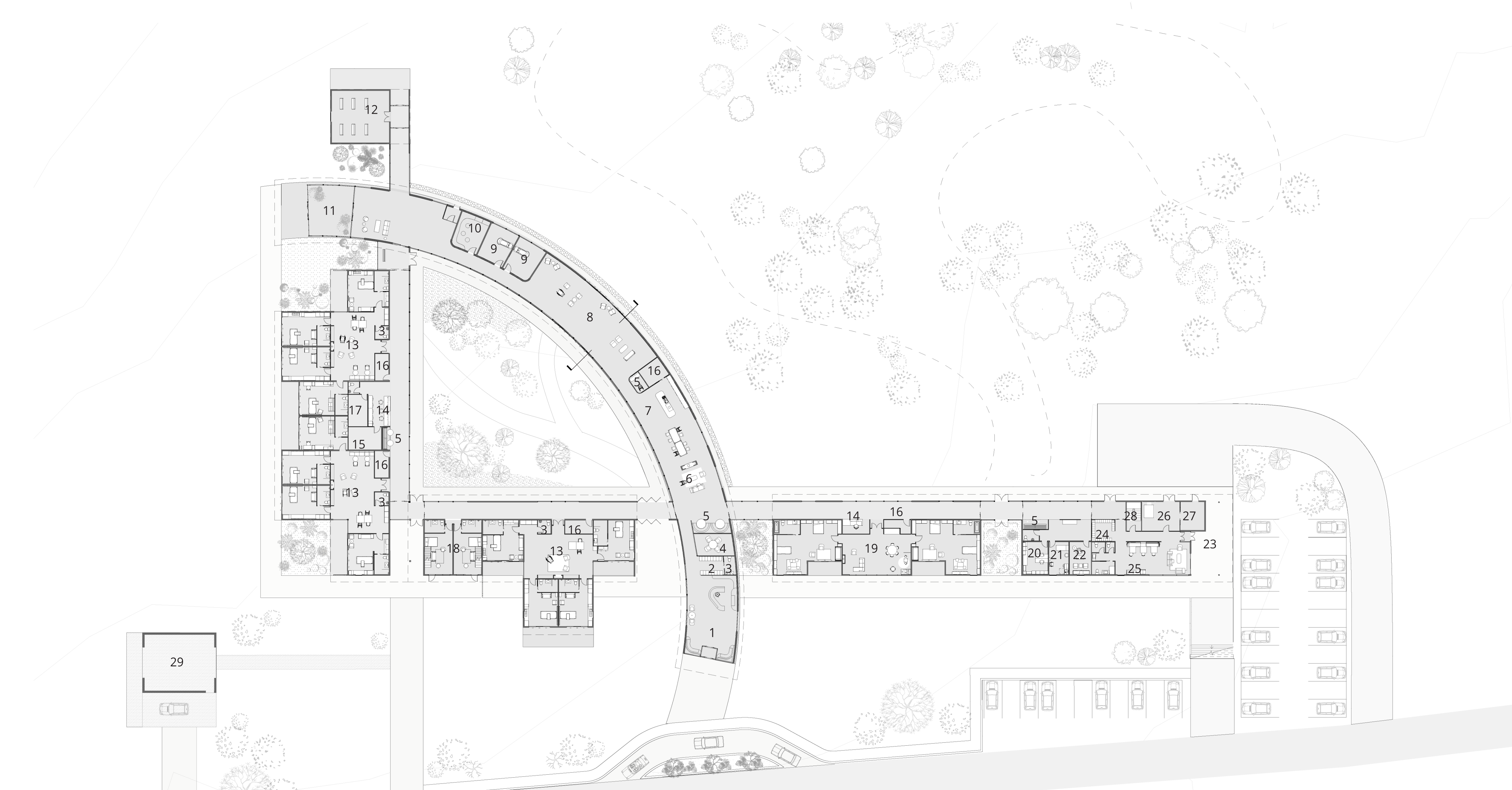

1. ACCUEIL
2. VESTIAIRE FAMILLE
3. TOILETTES
4. SALLE D'ACCOMPAGNEMENT
5. ALCÔVE DE RÉPIT
6. SALON COMMUN
7. CUISINE COMMUNE
8. ESPACE POLYVALENT
9. BAIN THÉRAPEUTIQUE
10. SALLE SNOEZELEN
11. JARDIN D'HIVER
12. CHAPELLE
13. PAVILLON DU TEMPS
14. POSTE DE SOINS
15. UNITÉ PROPRE
16. UNITÉ SOUILLÉE
17. RANGEMENT
18. SUITE FAMILIALE
19. PAVILLON DE L'ENFANCE
20. PHARMACIE
21. SALLE D'EXAMEN
22. BUREAU PSYCHOLOGUE
23. ENTRÉE DES EMPLOYÉS
24. VESTIAIRE DU PERSONNEL
25. SALLE DE SERVICE
26. ENTRÉE DE SERVICE
27. LOCAL À DÉCHETS
28. ESCALIER SOUS-SOL
29. COUR DU PASSAGE

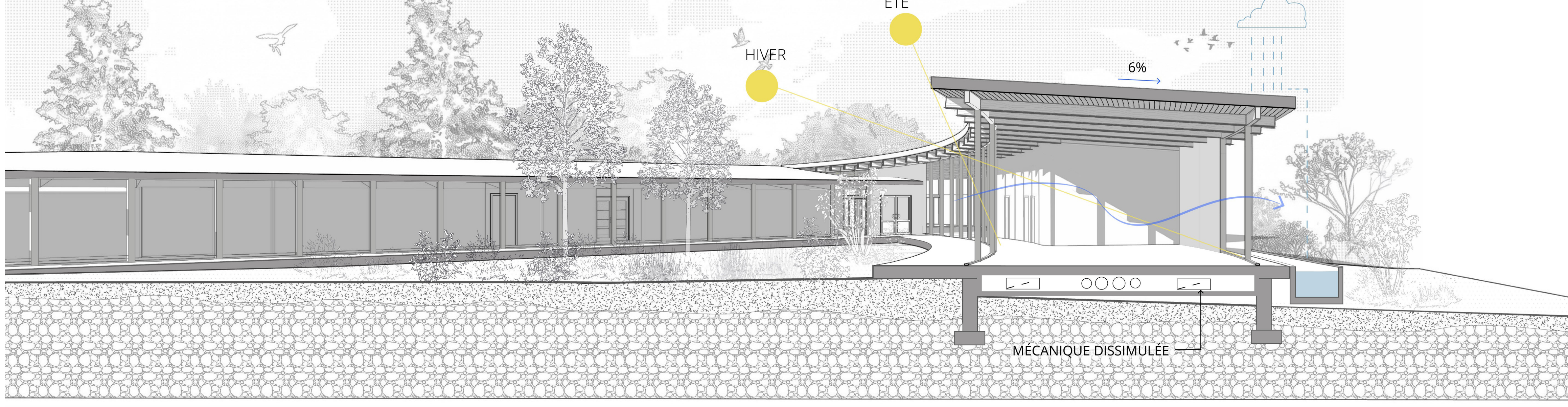
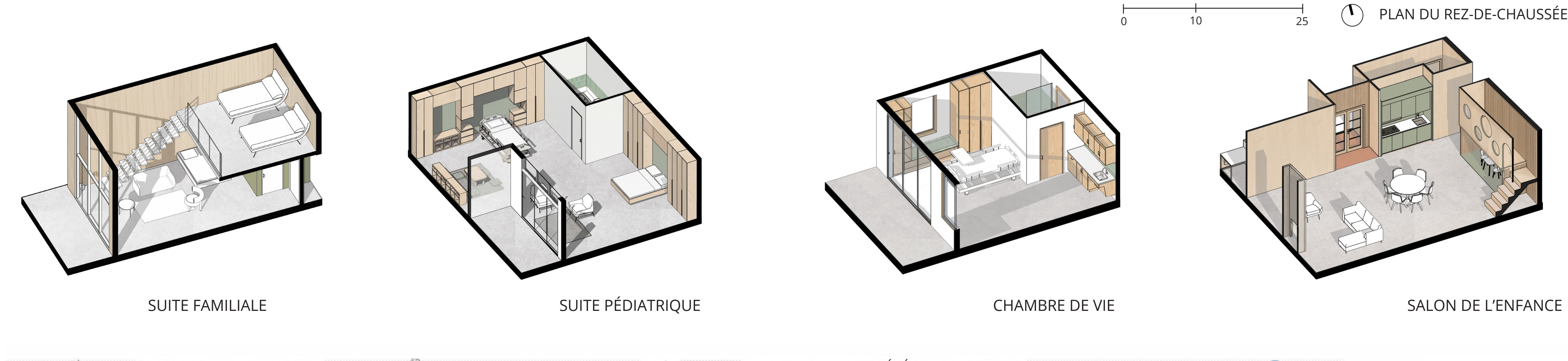

- TOITURE PENTE 6% Récupération eau pluviale
- FAÇADE VITRÉE SUD Captation solaire
- DÉBORD DE TOIT Protection soleil l'été
- VÉGÉTATION Réduction îlots chaleur
- INERTIE THERMIQUE DALLE Stockage chaleur
- PAROIS ESCAMOTABLES Ventilation naturelle
- MUR MASSIF NORD Masse thermique



1 MAI 8H16



15 OCTOBRE 17H15



21 JUIN 19H